

SMILE

スマイル

東京腎泌尿器センター大和病院
TOKYO NEPHRO UROLOGY CENTER YAMATO HOSPITAL



スタッフ紹介



緩和ケア認定看護師

榎原 富士子

緩和ケアとは、がんをはじめとした生命を脅かす病気により生じる痛みなどの症状や心のつらさを和らげる医療やケアを指します。当院では、今年度より多職種により構成された緩和ケアチームを発足させ、緩和ケアを必要とする患者さんやご家族に寄り添い、その人らしい生活が送れるよう支援する準備をしています。がんの治療の有無に関わらず、心配なことがあればまずはお気軽にご相談下さい。

スタッフ募集中

東京腎泌尿器センター大和病院と一緒に働いてみませんか？
見学希望の方は随時対応しておりますので、お気軽にご相談下さい。

募集職種	・看護師	・薬剤師	・調理補助
	・准看護師	・管理栄養士	・社会福祉士
	・看護補助者	・栄養士	・事務職
全職種、常勤・非常勤で募集中			

給与	・IMSグループの規定による ※病院見学・面接時に説明致します。
----	-------------------------------------

勤務時間	・日勤 / 8:30~17:30 ・夜勤 / 17:00~ 9:00 ※職種により早番・遅番あり
------	---

待遇	・昇給 / 年1回	・交通費 / 全額支給
	・賞与 / 年2回 ※但し常勤職員のみ	・社会保険 / 完備
		・治療費 / 減免制度あり

20代後半~30代に集中しており、仕事と家庭を両立しながら働くスタッフが活躍しています。
応募希望、ご不明な点等ございましたら下記までご連絡をお願いします。

☎ **03-5943-2431** 採用担当

基本理念

全ての患者さんを笑顔にする医療・看護の提供

基本方針

1. 先端医療と人間力で患者さんを支えます。
2. 地域包括ケアの実践で地域に寄り添います。
3. 献身の精神で患者さんに向かい合います。
4. 患者さんの「らしさ」を追求していきます。
5. 良き医療スタッフの育成に努めます。



芦澤 直浩

(アシザワ ナオヒロ)

婦人科医長

一般婦人科疾患を対象に幅広く診療を行っております。帯下が気になる、月経が辛い、避妊したい、なかなか妊娠できない、顔がほてる、子宮が下りてきた感じがする等、お困りの事がありましたら我慢なさらず一度ご相談下さい。女性の生涯を通じたヘルスケアに携われるよう、専門的かつ安心頂けるような診療を心掛けております。

手術治療に関しては、腹腔鏡および子宮鏡を用いた内視鏡手術を積極的に行っております。腹腔鏡手術は開腹手術に比べて創が小さく身体への負担も少ないが故に、美容的に優れる点と早期復帰できる点が最大のメリットです。そのメリットを最大限に生かせるよう、なおかつ安全に手術を完遂する事を第一に考えて行っております。

また、当院女性外来にはウロギネコロジー科や乳腺外科もありますので、骨盤臓器脱や尿失禁症状で悩まれている方には症状に応じた治療法をご提案できると思いますし、乳がん検診や乳腺疾患の診療にも対応しております。一方、悪性疾患が疑われる場合や生殖補助医療(ART)を必要とする場合には、専門施設へ速やかにご紹介させて頂いております。

IMSグループからのお知らせ

医療・介護のことでお悩みはありませんか？

IMSグループイムス総合サービスセンターが、みなさまからの医療・介護のご相談をお受けいたします。詳しくはホームページをご覧ください。

来訪もしくは、お電話かホームページ(メールフォーム)よりお問い合わせください。

0800-800-1632 (フリー)
※「050」からはじまるIP電話および国際電話からご利用いただけません。受付時間 / 平日8:30~17:30 土曜日8:30~12:30(日祝・年末年始休み)

03-3989-1141 (代表)
受付時間 / 平日8:30~17:30 土曜日8:30~12:30(日祝・年末年始休み)

イムス総合サービスセンターのサービス内容や、IMSグループの最新情報をいただけます。

<http://www.ims.gr.jp/gscenter/>

〒170-0013 東京都豊島区東池袋1-21-11 オーク池袋ビルディング8F

東京腎泌尿器センター大和病院
地域広報誌

SMILE(スマイル) Vol.8 2018年秋号
発行：東京腎泌尿器センター大和病院
地域医療連携室
発行日：2018年10月

IMSグループ 東京腎泌尿器センター大和病院

〒173-0001
東京都板橋区本町36番3号
TEL: **03-5943-2411**

東京腎泌尿器センター 大和病院は 地域の皆様をサポートいたします

地域包括ケア病棟のご案内

自宅での生活を継続するための病棟です。下記の①～③のようなケースがあれば、随時ご連絡ください。



① 急性期からの受け入れ

急性期治療の終了後、在宅へ復帰するにあたり、ある程度の準備期間を過ごせます。重度の症状から回復したばかりで、日常生活への対処が不安な際にリハビリを行うと同時に疾患へのケアも継続できます。

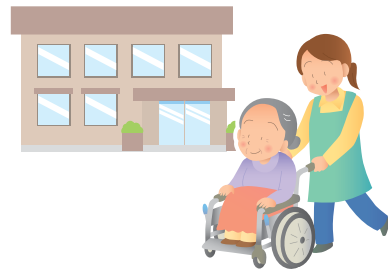

② 在宅復帰の支援

患者と家族が望む形での「退院後」を実現するために、具体的な生活を視野に入れたケアを実施します。排泄や着替え、入浴、食事などの生活にかかわる行動について、出来るだけ自力での動作の実現を目指し、一人ひとりに合わせた体の動かし方を訓練していきます。

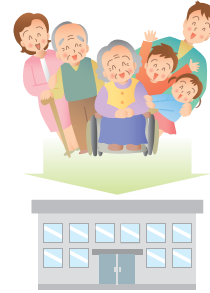

③ 緊急時の受け入れ

在宅介護中や施設からの緊急時の受け入れも行います。自宅では治療が難しい病気やケガが発生した時、一時的に患者を預ける場所として在宅介護の精神的な負担を軽減します。

地域包括ケア病棟
最長60日入院可能

ご連絡先 **東京腎泌尿器センター 大和病院 地域医療連携室**
電話番号 **03-5943-2424** (ご相談受付時間/8:30～17:30)
・入院・転院のご連絡、その他、個別の事情等を含めましてどうぞお気軽にご相談ください。

当院は発症間もない緊急もしくは重症な患者様に一定期間集中的な治療を提供する「急性期病棟」と集中的な治療が終了し、症状が安定した患者様に対してリハビリを提供し在宅復帰を支援するための「地域包括ケア病棟」、重度の障害があり、治療や看護が必要な患者様をお受けする「障害者病棟」を有しております。

オリジナルオプション検査のご案内

東京腎泌尿器センター大和病院では下記のオリジナルオプション検査を実施しております。是非、1度ご受診下さい。

前立腺対象

◆ PSA検査
¥500 (税込)

前立腺がんの早期発見を目的とした手軽に行える血液検査です。

胃がんリスク対象

◆ ピロリ菌検査
¥500 (税込)

ピロリ菌に感染しているかどうかを調べる血液検査です。

泌尿器疾患全般対象

◆ 前立腺ドック
¥20,000 (税込)

泌尿器専門施設・専門医による泌尿器系がん・尿路結石・排尿機能障害などの泌尿器疾患の診断に必要な検査をフルコースでご受診いただくことが可能です。

検査結果により外来診察へご案内いたします。外来診察からは健康保険の適応となります。

婦人科のご案内 予約優先制

常勤医師・診療担当日のご紹介

受付時間	月	火	水	木	金	土
午前8:00～11:30 (※初診は11:00まで)	芦澤	芦澤 森本	森本	芦澤 森本	芦澤	森本 非常勤医師
午後13:00～16:30 (※初診は16:00まで)	芦澤				芦澤 森本	



婦人科医長
芦澤 直浩



婦人科医師
森本 千恵子

当院で対応可能な主症状・疾患

良性卵巣腫瘍/子宮内膜症/子宮筋腫核出/子宮内膜ポリープ/子宮脱/子宮外妊娠/健診二次精査 etc...

女性専用外来

初診予約対応

小児泌尿器科のご案内

おねしょ・おちんちん・睾丸など、子供のことで気になること聞いてみよ(^o^)
お子様のおちんちん・おしっこ・睾丸の悩みや、おねしょのこと…なんでも相談してください。
小児外科医として子供にもわかりやすく説明・治療させていただきます。

気になることがあれば
ご相談ください。

医師・診療担当日のご紹介

受付時間	月	火	水	木	金	土
午前8:00～12:00 (※初診は11:30まで)				大橋		

※診察は午前9:30より開始となります。

医師のご紹介 大橋 研介
(日大板橋所属)

診療枠拡大のお知らせ

乳腺外科 と **整形外科** の診療が、週1回から2回に変更になりました

乳腺外科のご案内 予約優先制

診察担当医師はもちろん、マンモグラフィ撮影技師もすべて女性が担当するので安心です!!

当院の女性医師は2名とも日本乳癌学会乳癌専門医なので安心してご受診いただけます。マンモグラフィ読影医はAS・A・B・C・Dでランク付けされており、当院の医師はAS評価の資格をもっています。

受付時間	月	火	水	木	金	土
午前8:00～12:00 (※初診は11:30まで)					長島 沙樹	
午後13:00～16:00 (※初診も同様の時間)			柳 裕代			

ご症状のない方の検診(自費)もお受けいたします!

- ・マンモグラフィ検診 7,000円
- ・乳腺エコー検診 5,000円
- ・マンモグラフィ + 乳腺エコー検診 12,000円

整形外科のご案内

膝、腰、肩や首、その他関節の痛み等ご症状がある方…。骨粗しょう症がご心配な方…。変形性膝関節症や変形性脊椎症、骨粗しょう症の可能性が。ぜひ一度、整形外科医師にご相談ください。

受付時間	月	火	水	木	金	土
午前8:00～12:30 (※初診は12:00まで)						○
午前13:30～16:30 (※初診は16:00まで)	○					

第1・3週…山賀 美芽
第2・4週…堀江 雅史
第5週…山賀・堀江(交代制)

ご予約などのお問い合わせは 下記までご連絡下さい

東京腎泌尿器センター 大和病院

TEL 03-5943-2411 (代表電話) 住所: 板橋区本町 36-3