

SMILE

スマイル

東京腎泌尿器センター大和病院
TOKYO NEPHRO UROLOGY CENTER YAMATO HOSPITAL

基本理念

全ての患者さんを笑顔にする医療・看護の提供

基本方針

1. 先端医療と人間力で患者さんを支えます。
2. 地域包括ケアの実践で地域に寄り添います。
3. 献身の精神で患者さんに向かい合います。
4. 患者さんの「らしさ」を追求していきます。
5. 良き医療スタッフの育成に努めます。



東京腎泌尿器センター大和病院と一緒に働いてみませんか?
貴方の応募お待ちしております。

看護師募集中

- 応募条件
 - ブランクOK
 - 未経験OK
 - 新卒OK
 - パート勤務相談可能
- 給与
 - 月給 29万500円以上 ※ 一律手当含む
 - パート勤務時給 1600円～
- 勤務時間
 - 08:30～17:30
 - 17:00～翌9:00
- 待遇
 - 賞与年2回(7月・12月)
 - 交通費全額支給
 - 社会保険完備
 - 治療費減免制度あり
- 休日休暇
 - 有給休暇10日(入職後3日、6ヶ月経過後7日)
 - 慶弔・産休・育休・介護休暇・子の看護休暇
- 寮
 - 独身寮あり

20代後半～30代に集中しており、仕事と家庭を両立しながら働くスタッフが活躍しています。
応募希望、ご不明な点等ございましたら下記までご連絡をお願いします。

☎ **03-5943-2431** 採用担当

IMSグループからのお知らせ

医療・介護のことでお悩みはありませんか?

IMSグループイムス総合サービスセンターが、みなさまからの医療・介護のご相談をお受けいたします。
詳しくはホームページをご覧ください。

来訪もしくは、お電話がホームページ(メールフォーム)よりお問い合わせください。

0800-800-1632 (フリー) **03-3989-1141** (代表)

※「050」からはじまるIP電話および国際電話からはご利用いただけません。受付時間/平日8:30～17:30 土曜日8:30～12:30(日祝・年末年始休み)

イムス総合サービスセンターのサービス内容や、IMSグループの最新情報をいただけます。

<http://www.ims.gr.jp/gscenter/>

〒170-0013 東京都豊島区東池袋1-21-11 オーク池袋ビルディング8F

東京腎泌尿器センター大和病院
地域広報誌
SMILE (スマイル) Vol.4 秋号
発行: 東京腎泌尿器センター大和病院
地域医療連携室
発行日: 2017年11月

IMS(イムス)グループ 医療法人社団 理事長
東京腎泌尿器センター大和病院
〒173-0001
東京都板橋区本町36番3号
TEL: **03-5943-2411**



有田 白峰

アリタ シラネ

副院長 婦人科部長

当院は開院6年目を迎えました。おかげさまで都内随一の泌尿器科患者数・手術症例数の施設となり、日々多くの患者さんが治療に訪れてくださいます。

泌尿器科では結石治療、手術支援ロボット Da Vinci 手術、前立腺肥大症に対する最新のレーザー治療 (CVP) など、最先端の手法と技術・知識・経験を以って患者さんの治療に臨んでいます。

婦人科は子宮筋腫・卵巣のう腫・子宮内膜症などに対して、小さな傷で痛みの少ない腹腔鏡手術やおなかを切らない子宮鏡手術・腔式手術を積極的に行っております。日本産科婦人科内視鏡学会技術認定医をはじめ、麻酔科医、手術室スタッフとともに安全で専門性の高い手術を提供しております。外来はプライバシーに配慮した女性専用エリアです。子宮がん検診・乳がん検診、不妊治療、避妊相談、月経が辛い、尿失禁など、何でもお気軽にご相談ください。

大和病院に来てよかったな、と思っただけのよう、職員一同頑張っております。

婦人科医師に聞いてみよう!!

11月健康講座のお知らせ

Q 手術は怖いです。すぐに仕事復帰できますか？

A もし、手術を受けなければならなくなったら、つらいですね。術後の痛みや、休職したり家事ができなかったりする間は、と不安にもなります。少しでも痛みや苦痛が少なくなるように当院婦人科では低侵襲手術を積極的に行っています。低侵襲手術とは、小さな傷で行ったり、おなかに傷を

つけることなく行ったりする手術です。痛みが少ないので開腹手術と比べて入院期間も短く、お仕事、家事や学校を休む期間も短く体に優しい手術で、美容上も優れています。婦人科では昨年度237例の手術を行いました。うち227例は低侵襲手術でした。

◎腹腔鏡手術

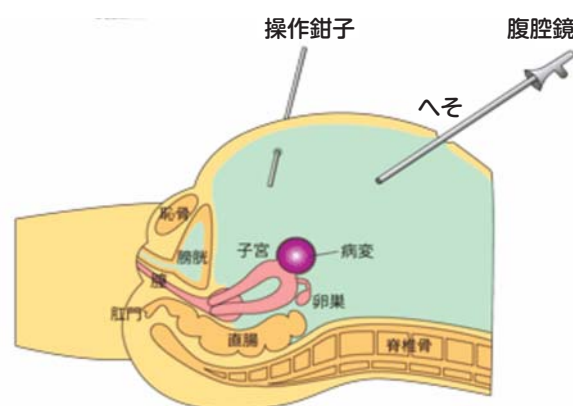

◆腹腔鏡手術

おへそや腹部に小さな穴を1~4か所あけて、カメラや操作鉗子を入れ、モニター画面を見ながら行う手術です。手術後3~6日で退院できます。

◎子宮鏡手術

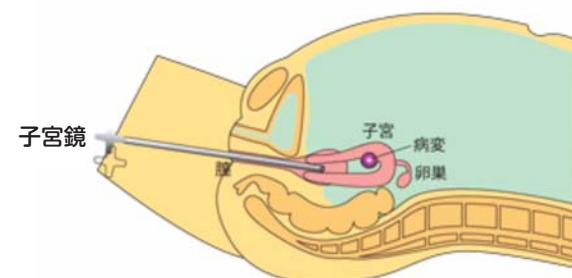

◆子宮鏡手術

子宮の中にレゼクトスコープという電気メスの付いたカメラを入れて行う手術です。子宮の内側から筋腫やポリープを取り除くことができます。傷跡が全く残りませんので、手術の翌日に退院して、すぐに仕事復帰できます。

不安なことや心配ごとがございましたら私達にもご相談ください。

芦澤 直浩 先生
アシザワ ナオヒロ



《婦人科》

日本産科婦人科内視鏡学会
技術認定医

森本 千恵子 先生
モリモト チエコ



《婦人科》

日時	内容	講師	場所
11/4 (土) 13:00~13:30	便潜血検査と 内視鏡検査について	検査科 土屋 剛 認定消化器内視鏡技師	会議室 (ハイム矢島2F)
11/4 (土) 13:30~14:00	足のケアは大切!	看護部 透析室 鶴田 美希 看護師	会議室 (ハイム矢島2F)
11/11 (土) 13:00~13:30	インフルエンザワクチンについて	薬剤部 近藤 智華 薬剤師	会議室 (ハイム矢島2F)
11/11 (土) 13:30~14:00	医療福祉相談室って なんだろう?	医療福祉相談室 高橋 和加奈 社会福祉士	会議室 (ハイム矢島2F)
11/14 (火) 14:00~15:00	「前立腺がんってどんな病気?」 ~50歳を過ぎたら PSA検診を受けましょう~	泌尿器科部長 河野 義之 医師	クローバーのさと 所在地：板橋区仲町1-4
11/18 (土) 13:00~13:30	高度医療機器シリーズ “人工呼吸器編” ~フルフェイスマスク 人口呼吸器を体験しよう	臨床工学科 畑中 一樹 臨床工学技士	会議室 (ハイム矢島2F)
11/18 (土) 13:30~14:00	病院を知ろう! (仮題)	総務課	会議室 (ハイム矢島2F)
11/20 (月) 14:00~15:00	「前立腺肥大症について」 おしっこが出にくい! 年のせいと納得しないで!! 知っておきたい最新医療!!!	泌尿器科医長 横山 大司 医師	クローバーのさと 所在地：板橋区仲町1-4
11/22 (水) 14:00~15:00	「尿路結石症について」 ~第5生活習慣病~	泌尿器科医長 大岩 祐一郎 医師	グリーンカレッジホール 3,4階 (板橋区立シニア学習プラザ) 所在地：板橋区志村3-32-6
11/25 (土) 13:00~14:00	「嚥下障害について 一緒に考えてみませんか?」 ~いつでも美味しく食べるために~	消化器外科 白 京訓 医師 リハビリテーション科 川口 静 言語聴覚士	リハビリテーション室
11/25 (土) 14:00~15:00	カルテの中身って…なに?	診療情報管理室 宗像 朝美 診療情報管理士	会議室 (ハイム矢島2F)

参加ご希望の方は下記運営事務局までお電話ください。

事前予約制で定員 先着40名 ※定員40名より少ない講座もございますのでご注意ください
【電話番号 03-5943-2411】 地域医療連携室 村上・木村 (月~金 8:30~17:30 土 8:30~12:30)