

泌尿器科

【午前】 初診受付 8:00～11:00 再診受付 8:00～11:30 診察時間 8:30～12:00  
【午後】 13:00～16:00 13:00～16:30 13:30～17:00

|    | 月                               | 火                   | 水       | 木                   | 金                 | 土                                 |
|----|---------------------------------|---------------------|---------|---------------------|-------------------|-----------------------------------|
| 午前 | 高橋 淳子                           | 高橋 淳子               | 横山 大司   | 鈴木 宏明               | [尿路結石外来]<br>原岡 政貴 | 高橋 淳子                             |
|    | 小林 聡<br>2/9 休診                  | 東 慧                 | 新井 悠一★  | [前立腺肥大症専門外来]<br>東 慧 | 小林 聡<br>2/13 休診   | 担当医 ※注1<br>2/21 休診                |
|    | 川本 寅ノ介★                         |                     | 椿野 瑞希★  | 守田 晃二郎★             | 岡田 享祐★            |                                   |
| 午後 | 高橋 淳子                           | [前立腺肥大症専門外来]<br>東 慧 | 横山 大司   | 守田 晃二郎★             | 原岡 政貴             | 急患のみ対応可能<br>※手術の状況により<br>受け入れ制限あり |
|    | [尿路結石外来]<br>原岡 政貴<br>2/9 原岡→担当医 | 横山 大司               | 小山 真由子★ | 鈴木 宏明               | 鈴木 宏明             |                                   |
|    | 皆川 英之★<br>※注2                   |                     | 新井 悠一★  | 山本 隆次               | 山本 隆次             |                                   |
|    | 山本 隆次                           |                     |         |                     |                   |                                   |

※注1・・・【第1・3土曜日】鈴木 宏明 / 青木 裕章★、【第2・4土曜日】原岡 政貴、【第5土曜日】担当医  
※注2・・・皆川医師の診療は14:00～17:00となります。

婦人科

【午前】 初診受付 8:00～11:00 再診受付 8:00～11:30 診察時間 8:30～12:00  
【午後】 13:00～16:00 13:00～16:30 13:30～17:00

|    | 月       | 火                | 水       | 木                 | 金      | 土      |
|----|---------|------------------|---------|-------------------|--------|--------|
| 午前 | 明樂 重夫   | 芦澤 直浩<br>2/24 休診 | 森本 千恵子  | 福岡 佳代             | 森本 千恵子 | 杉田 匡聡★ |
|    | 担当医 ※注1 | 中川 潤子            | 福岡 佳代   | 有田 白峰★<br>2/5 休診  |        | 女性医師★  |
| 午後 | 中川 潤子   | 森本 千恵子           | 中川 潤子   | 森本 千恵子            | 福岡 佳代  | 芦澤 直浩  |
|    |         | 福岡 佳代            | 担当医 ※注2 | 中川 潤子             | 芦澤 直浩  |        |
|    |         |                  |         | 戸山 友香★<br>第1週のみ診療 |        |        |

※注1・・・【第1・2・5月曜日】芦澤 直浩 / 【第3・4月曜日】担当医  
※注2・・・【第1・3・5水曜日】芦澤 直浩 / 【第2水曜日】福岡 佳代 / 【第4水曜日】森本 千恵子

内 科

【午前】 初診受付 8:00～11:30 再診受付 8:00～12:00 診察時間 8:30～12:30  
【午後】 13:30～16:00 13:30～16:30 14:00～17:00

|    | 月                       | 火                     | 水                       | 木                                   | 金                              | 土                      |
|----|-------------------------|-----------------------|-------------------------|-------------------------------------|--------------------------------|------------------------|
| 午前 | [内分泌代謝・甲状腺・一般]<br>尾形 絵美 | [腎臓・一般]<br>山中 仁樹      | [内分泌代謝・甲状腺・一般]<br>尾形 絵美 | [循環器・一般]<br>屋形 智之★ ※注1              | [呼吸器・一般]<br>長友 禎子              | [腎臓・一般]<br>富丘 聡★※注2    |
|    | [呼吸器・一般]<br>長友 禎子       | 内科担当医                 | [内分泌代謝・甲状腺・一般]<br>大橋 琢也 | [呼吸器・一般]<br>佐藤 祐                    | [循環器・一般]<br>服部 浩治              | [血液内科・一般]<br>箴島 裕子★※注3 |
| 午後 | [呼吸器・一般]<br>佐藤 祐        | [呼吸器・一般]<br>佐藤 祐      | [循環器・一般]<br>服部 浩治       | [内分泌代謝・甲状腺・一般]<br>尾形 絵美<br>第3木曜日は休診 | [腎臓・一般]<br>村田 博                | [腎臓・一般]<br>富丘 聡★※注2    |
|    |                         | [循環器・一般]<br>堀 裕一★ ※注1 | [呼吸器・一般]<br>長友 禎子       | [腎臓・一般]<br>山中 仁樹<br>2/26 休診         | [リウマチ・一般]<br>木村 佳貴★<br>2/27 休診 |                        |

※注1・・・初診の受付は午前:10:30まで/午後15:30までとなります。  
※注2・・・第1週のみ診療を行います。  
※注3・・・第2～5週のみ診療を行います。

消化器科・外科

【午前】 初診受付 8:00～11:30 再診受付 8:00～12:00 診察時間 8:30～12:30  
【午後】 13:30～16:00 13:30～16:30 14:00～17:00

| 月  |                      | 火  |  | 水                   |  | 木                 |  | 金                |  | 土                  |  |
|----|----------------------|--|--|---------------------|--|-------------------|--|------------------|--|--------------------|--|
| 午前 | [消化器外科]<br>玉川 英史 ※注1 | [消化器外科]<br>高 和英 ※注2<br>2/17 予約外受付10:00まで |  | [消化器外科]<br>高 和英 ※注2 |  | [一般外科]<br>担当医 ※注3 |  |                  |  | [消化器内科]<br>瀬戸口 正東★ |  |
|    |                      | [消化器外科]<br>高 和英 ※4                       |  |                     |  | [消化器外科]<br>金城 信哉★ |  | [消化器外科]<br>玉川 英史 |  | [消化器外科]<br>高 和英    |  |

※注1…診察9:30より  
※注2…診察9:00より  
※注3…2/12・2/26 玉川 英史 / 2/5・2/19 高 和英 週により担当医が変更となります。  
※注4…15:00以降は、ご予約なしてご来院の場合、診療までお時間を要する場合がございます。あらかじめご了承ください。

整形外科

【午前】 初診受付 8:00～11:30 再診受付 8:00～12:00 診察時間 8:30～12:30  
【午後】 13:30～16:00 13:30～16:30 14:00～17:00

| 月  |       | 火         |  | 水       |  | 木      |  | 金       |  | 土                     |  |
|----|-------|-----------|--|---------|--|--------|--|---------|--|-----------------------|--|
| 午前 | 山下 理子 | 有賀 茜★     |  | 酒枝 健太郎★ |  | 石橋 美菜★ |  | 大村 はるか★ |  | 担当医 ※注1<br>2/21 藤江→高橋 |  |
|    |       |           |  |         |  |        |  |         |  |                       |  |
| 午後 | 山下 理子 | 井上 卓★ ※注3 |  | 下山 浩平   |  | 石橋 美菜★ |  | 橋 哲也★   |  | 担当医 ※注2<br>2/28 乗杉→宮武 |  |
|    |       |           |  |         |  |        |  |         |  |                       |  |

※注1…【第1・3土曜日】藤江 厚廣★ / 【第2・4・5土曜日】宮武 和正★  
※注2…【第1・3土曜日】山下 理子 / 【第2・4・5土曜日】乗杉 明★  
※注3…診察14:30より

乳腺外科

【午前】 初診受付 8:00～11:30 再診受付 8:00～12:00 診察時間 9:00～12:30  
【午後】 13:30～16:00 13:00～16:30 13:30～17:00

| 月  |  | 火 |  | 水      |  | 木 |  | 金 |  | 土         |  |
|----|--|---|--|--------|--|---|--|---|--|-----------|--|
| 午前 |  |   |  | 関谷 健太★ |  |   |  |   |  | 関谷 健太★ ※1 |  |
| 午後 |  |   |  | 関谷 健太★ |  |   |  |   |  | 関谷 健太★ ※2 |  |

※注1…第2、第4土曜日は初診受付の時間が10時までとなります。  
※注2…第1、第3土曜日のみ診療を行います

皮膚科

【午前】 初診受付 8:00～11:30 再診受付 8:00～12:00 診察時間 8:30～12:30  
【午後】 13:30～16:00 13:30～16:30 14:00～17:00

| 月  |                  | 火                |  | 水     |  | 木 |  | 金     |  | 土     |  |
|----|------------------|------------------|--|-------|--|---|--|-------|--|-------|--|
| 午前 | 【手術日】<br>松本 考平※1 | 松本 考平※2          |  |       |  |   |  | 松本 考平 |  | 松本 考平 |  |
| 午後 | 松本 考平            | 松本 考平<br>2/24 休診 |  | 松本 考平 |  |   |  | 松本 考平 |  |       |  |

※注1…手術日のため、待ち時間が発生する場合があります。  
※注2…第2・4火曜日午前は受付9:30まで（往診のため）

脳神経外科

【午前】 初診受付 8:00～11:30 再診受付 8:00～12:00 診察時間 8:30～12:30  
【午後】 13:30～16:00 13:30～16:30 14:00～17:00

| 月  |  | 火 |  | 水 |  | 木       |  | 金 |  | 土 |  |
|----|--|---|--|---|--|---------|--|---|--|---|--|
| 午前 |  |   |  |   |  | 谷地 一成★  |  |   |  |   |  |
| 午後 |  |   |  |   |  | 担当医 ※注1 |  |   |  |   |  |

※注1…【第1・3・5木曜日】谷地 一成★ / 【第2・4木曜日】福島 崇夫★

# 病院からのお知らせ

**2月に終了する区民検診** 令和8年2月28日まで

## 骨粗しょう症予防検診

**対象** 40歳～70歳の間で5歳刻みの女性区民

**費用** 500円(70歳以上無料)

※対象の方には、板橋区から昨年4月末に受診券が発送されていますので、忘れずにお持ちください。

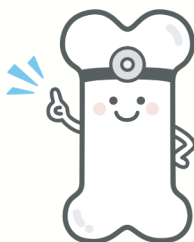

骨粗しょう症予防検診  
板橋区ホームページ



## 子宮頸がん検診

**対象** 20歳以上の女性区民

※令和6年4月から令和7年2月までに、  
板橋区の子宮頸がん検診を受診していない方

**費用** 無料

検診の受診には受診券が必要です。

受診をご希望の方は、個別に板橋区へお申込みください。

申込日より10日程度で板橋区より受診券が送付されます。



子宮頸がん検診  
板橋区ホームページ



### 板橋区への申込受付期限

|                  |            |
|------------------|------------|
| インターネット・電話       | 2月12日まで    |
| ハガキ              | 2月12日到着分まで |
| 健康推進課内 健(検)診申込窓口 | 2月27日まで    |

受診券の発行後、病院へ予約の連絡をお願いします

※25歳、30歳、35歳、40～50歳、  
55歳、60歳で、前年度に板橋区の子宮頸がん検診未受診の方には、  
板橋区より昨年5月末に受診券が送付されています。

2月の祝日診療 **ご予約** 03-5943-2411

|               | 泌尿器科                      | 婦人科 | 内科                        | 消化器科 | 整形外科 |
|---------------|---------------------------|-----|---------------------------|------|------|
| 2/11<br>建国記念日 | ○                         | ○   | ○                         | —    | —    |
| 2/23<br>天皇誕生日 | ○                         | ○   | ○                         | —    | —    |
| 受付時間          | 8:00～11:00<br>(再診11:30まで) |     | 8:00～11:30<br>(再診12:00まで) |      |      |

※診療はご予約の方が優先となります。※国民の祝日には休日加算が適用されます。

※新しい情報が入り次第、ホームページでお知らせいたします。

2月は公開講座はありません 3月の回をお待ちください



# 外来担当医表



8:30～17:30(月～土/日祝除く)

Tel 03-5943-2411(代表)

2026年2月

当院は全診療科 予約優先となっております。

当日のご予約は承っておりません。

予約外の患者さまは受付順でご案内いたします。



## 当院からのお願い

ご来院の際は必ずマスクの着用をお願いいたします。

担当医の休診情報はお電話でお問い合わせいただくか、  
当院ホームページをご確認ください。

〒173-0001 東京都板橋区本町36-3



IMS(イムス)グループ 医療法人財団 明理会

明理会東京大和病院

